



Berechnungsgrundlage für Monitorix® Feuchteüberwachungssystem

mit * gekennzeichnete Angaben sind zwingend erforderlich, ebenso sind vorhandene Pläne als PDF- oder DWG-Datei anzuhängen

Allgemeine Angaben

Kunde/Firma*			
Ansprechpartner*		Deb. Nr. SIHGA®	
Straße, Haus Nr.*		PLZ/Ort*	
Telefon*		UID-Nr.*	
E-Mail*			
Bauvorhaben*	<input type="checkbox"/> Neubau <input type="checkbox"/> Sanierung		

Angaben zum Projekt

Land*		Adresse*	
Platzierung der Elektronik* (idealerweise im Schaltschrank)	<input type="checkbox"/> Keller	<input type="checkbox"/> EG	<input type="checkbox"/> OG
	<input type="checkbox"/> Sonstiges: _____ (z. B.: Unterputzverteiler in abgehängter Decke)		
zu überwachender Innenbereich (Wohnraum):			
Bad _____ Stk.	Heizkreisverteiler _____ Stk.	Sonstiges: _____ Stk.	
WC _____ Stk.	Technikraum _____ Stk.		
Küche _____ Stk.	Hauswirtschaftsraum _____ Stk.		
zu überwachender Aussenbereich:			
Terrasse/Balkon _____ Stk.	Flachdach _____ m ²		
Fensterbank _____ Stk.	<input type="checkbox"/> Flächendetektion Raster (Neubau) (a) <input type="checkbox"/> Punktmessung Kontrollstutzen (Bestand o. Neubau) (b)	(a)	(b)
Weiters möchte ich meine Konstruktion monitoren mittels: <input type="checkbox"/> rel. Luftfeuchte- und Temperatursensor <input type="checkbox"/> Holzkernfeuchtesensor		<input type="checkbox"/> Verlegung durch einen verifizierten SIHGA®-Partner erwünscht (derzeit nur in AT möglich)	

Zeitpunkt der Kundenanfrage* Ausführungsphase Angebotsphase

Ansprechpartner/Projektbeteiligte (Angaben in Abhängigkeit von Angebots-/Ausführungsphase)

	Name	Telefonnummer	E-Mail
Planer			
Ausführer			
Endkunde (falls vorh.)			

Geplanter Ausführungszeitraum* (Möglichkeit der Ausführung in Abhängigkeit der Vorlauf- und Lieferzeiten)

frühestens (mm.jjjj)		bis spätestens (mm.jjjj)	
----------------------	--	--------------------------	--

Decken-Aufbau

- Holzmassiv, Estrich nass, Schüttung

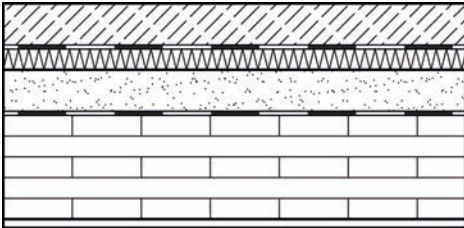

- Holzrahmen, Estrich nass, Schüttung

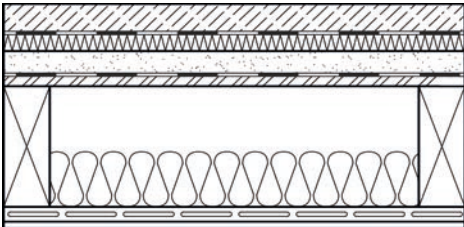

- Stahlbeton, Estrich nass, Schüttung

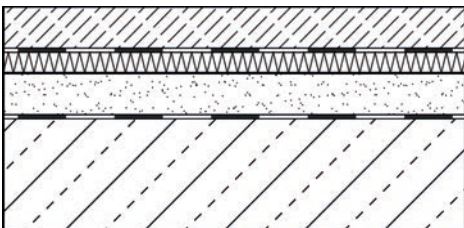

Beschreibung Aufbau
(von außen nach innen bzw. von oben nach unten):

Flachdach-Aufbau

- Holzmassiv, Kunststoff, ohne Belüftung

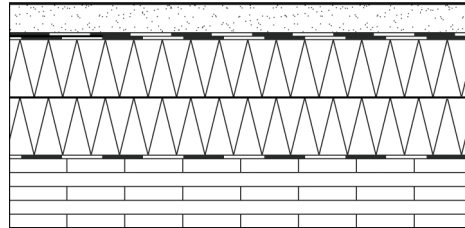

- Holzrahmen, Kunststoff, ohne Belüftung

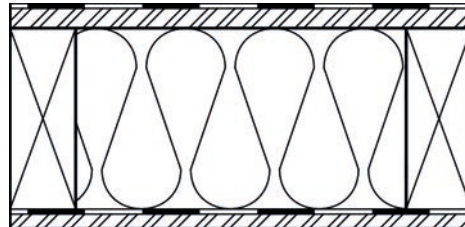

- Stahlbeton, Kunststoff, ohne Belüftung

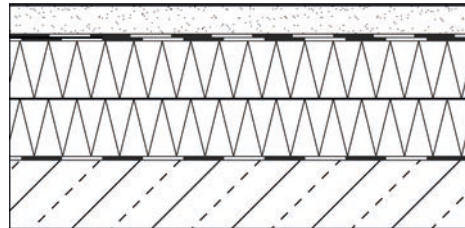

Beschreibung Aufbau
(von außen nach innen bzw. von oben nach unten):

***Bitte unbedingt vollständig ausfüllen und Pläne als PDF- oder DWG-Datei mitsenden. Andernfalls kann keine Bemessung durchgeführt werden!**